

Abitazione privata ad uso IPA

Via Giacomo Puccini 20 - LECCE

Antonio PANICO, socio del Comitato Locale di Vicenza, mette a disposizione dei Soci IPA e dei loro familiari l'alloggio sito in **Lecce, Via Giacomo Puccini 20**.

L'appartamento è così composto:

- ✚ **Cucina** abitabile (dotata di tutti gli accessori);
- ✚ **camera matrimoniale** con comò e specchiera nonché settimano, due comodini e armadio a 6 ante (comò, settimano e comodini con piano in marmo);
- ✚ **cameretta** con due letti, comò, scrivania con libreria, armadio a tre ante con cassetti;
- ✚ **due bagni**: uno con vasca e lavatrice e l'altro con doccia.

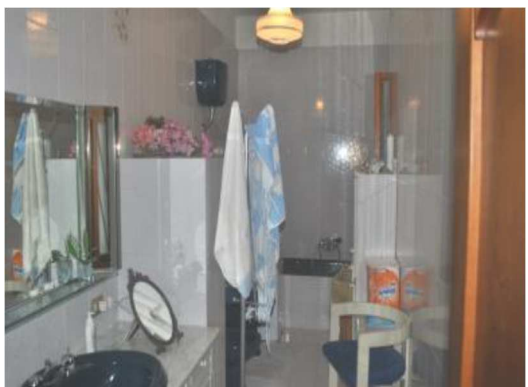
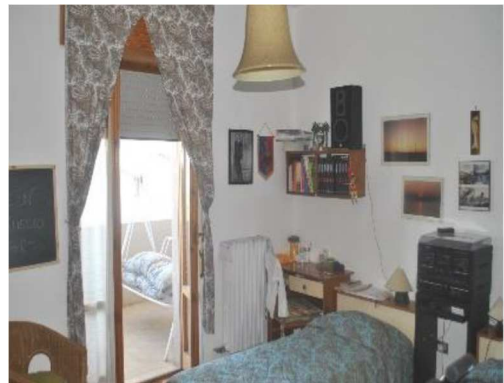

Prezzi riservati ai soci IPA per l'anno in corso (2017):

GIORNALIERO

€ 30,00 a persona (comprensivo di spese);

SETTIMANALE

1 persona: € 180,00 (comprensivo di spese);

2 persone: € 350,00 (comprensivo di spese);

3 persone: € 500,00 (comprensivo di spese);

4 persone: € 750,00 (comprensivo di spese).

Le camere e i bagni sono accessoriati di biancheria.

Per informazioni contattare Antonio PANICO cell. 339.5603740; e-mail antoniopanico@hotmail.it

Oltre al centro Storico della città, ricco di meravigliosi monumenti artistici e opere dell'epoca Romana, Messapica, Bizantina, nonché dei vari dominatori dell'area, i numerosi ed incantevoli posti turistici della zona sono facilmente raggiungibili in un arco temporale di 30-45 minuti.

In particolare Otranto (Km.30) – Gallipoli (Km.35) – Porto Cesareo ((Km.40) – Torre dell'Orso (Km.30) – Porto Badisco (Km.35) – Lagni Alimini (Km.35) – Maldive del Salento (Km.55) – Santa Maria di Leuca (Km.70). Tutti sono collegati da strade comode e a scorrimento veloce.