DURATA DEL SOGGIORNO

La durata del soggiorno è settimanale
con inizio -Sabato / Sabato
Arrivo mattinata - Partenza ore 9,00

***Luglio e Settembre*.....Euro 50.00**
***Agosto* ..... Euro 60.00**
restanti mesi ..... Euro 40.00

Quota per notte

SOCI I.P.A. Sconto **10 %**

VISTA DALL´ABITAZIONE

PER INFORMAZIONI RIVOLGERSI A:

Carlo COZZOLINO
V. Presidente Comitato Locale ***IPA-Castelli Romani***
Cell. **347 / 503.77.36**
oppure Lina Cozzolino
cell. **349 / 320.91.48**

PER I SOLI SOCI I.P. A.

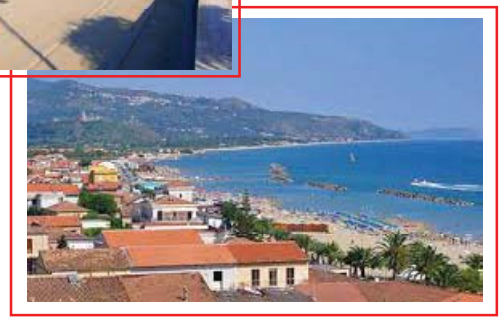

2020

PRENOTA IN TEMPO LA TUA VACANZA

Il comune di Casal Velino è situato nella rinomata Costa Cilentana. La sua frazione maggiormente conosciuta è Marina di Casal Velino che ha avuto una grande espansione negli ultimi tempi grazie alla sua vocazione turistica.
Bandiera blu dal 2010 la marina è dotata di una ampia spiaggia sabbiosa e di un moderno porto turistico. Numerosi locali e ristoranti offrono molte occasioni di svago ai bagnanti e ad appena 4 km dal centro di Marina di Casalvelino si trovano gli scavi di Velia, importantissima città della Magna Graecia.

Il porto di Marina è servito dalla linea di aliscafi MM6W Napoli - Sorrento - Marina di Camerota, parte di una rete locale di traghetti passeggeri denominata Metrò del Mare. Il paese è inoltre attraversato dall'autostrada nazionale SS 267.

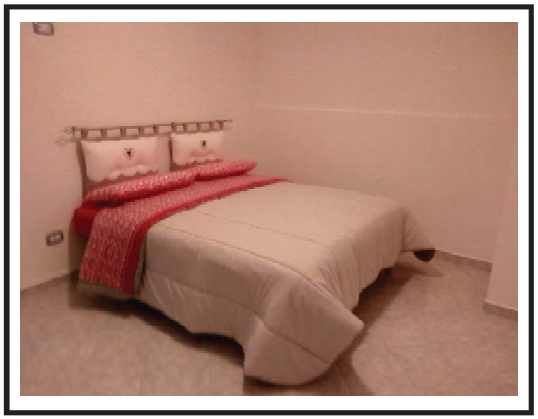

Lo scrivente mette a disposizione dei Soci Ipa Italia ed Esteri la propria abitazione sulla costa del Cilento per trascorrere una vacanza in un paesaggio ricco di suggestioni in pieno relax, fra incantevoli coste cilentane di un incredilbimente mare azzurro e storia millenaria.
L'abitazione in offerta vacanza si trova in località.
Casalvelino - Bivio Acquarella, in via Chiusa del Pero n. 33 (distanza dal mare km.3)
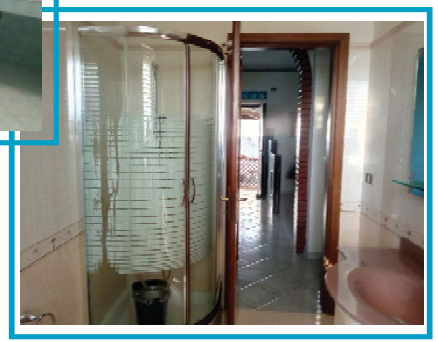
L'abitazione sorge immersa nel verde ed è composta di una confortevole villa su due livelli, con scala interna, per mq.170.
L'alloggio è composto da 3 comode camere da letto, un ampio salone , una culla per bambino, una cucina spaziosa, 2 Bagni, giardino, terrazzo con panorama vista mare e posto macchina.
L'abitazione è fornita di moderni elettrodomestici in uso in ogni abitazione e ogni altro accessorio per la casa, compreso biancheria.